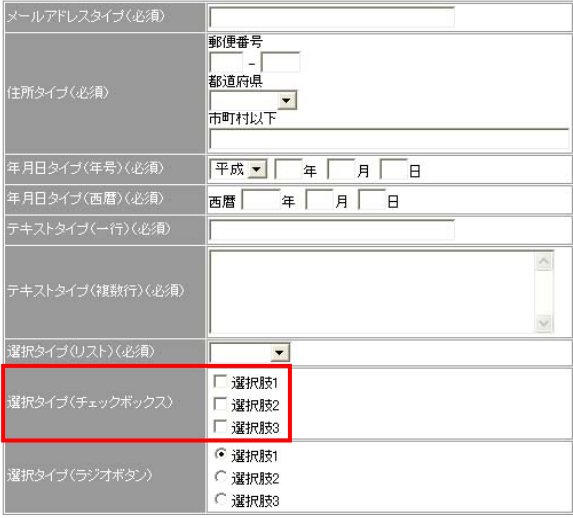

## フォームのテンプレート（選択タイプ・チェックボックス）設定方法

- お問い合わせ項目に「選択タイプのチェックボックス」を設定したいとき

参考画面	備考
	<p>「フォーム1」のテンプレートを使用したお問い合わせページにおいて、選択タイプ（チェックボックス）の項目を設定することができます。</p> <p>例えば、「メールマガジンの配信希望」や「お問い合わせ項目の詳細」を設定します。</p> <p>※チェックボックスは全てを選択してチェックを入れることもできません。</p>

## 設定方法

- 1 【デザインメニュー】から【ページ選択】をしてページ一覧を表示します。

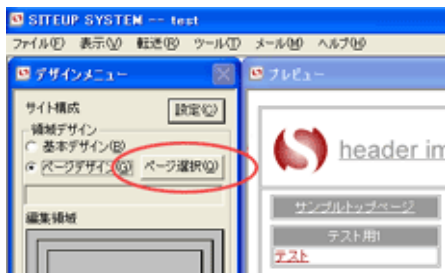

画面左上、【デザインメニュー】領域デザイン内の【ページデザイン】を選択しページ選択をクリック

- 2 【ページ一覧】から編集したいページ名を選択し【OK】を選択します。

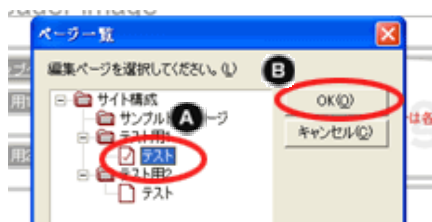

- A 設定したいページ名を青く反転させます。
- B 【OK】をクリック

### 3 編集したいページが表示されるので【デザインメニュー】の【記事掲載部分】を選択します。



編集したいページが右画面に表示されます。  
この時の左側にあるデザインメニューは**選択したページ**の編集領域となりますのでこの状態で**ピンク色の【記事掲載部分の各種設定】**をクリック

### 4 【記事掲載部分の各種設定】から【新規作成】を選択します。

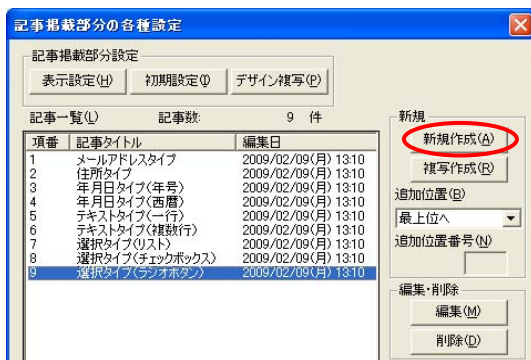

【記事掲載部分の各種設定】から【新規作成】を選択します。

### 5 【フォームの掲載記事内容】の【入力欄の設定】入力欄の種類から【選択タイプ(チェックボックス)】を選択します。

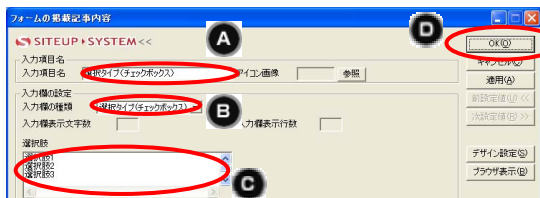

- A** 【フォームの掲載記事内容】の【入力項目名】に記事タイトルを設定します。
- B** 【入力欄の設定】の【入力欄の種類】から【選択タイプ(チェックボックス)】を選択。
- C** 【選択肢】を設定します。
- D** 【OK】をクリック

### 6 プレビューから編集ができていないか確認します。

メールアドレスタイプ(必須)	<input type="text"/>
住所タイプ(必須)	郵便番号 <input type="text"/>
	都道府県 <input type="text"/>
	市町村以下 <input type="text"/>
年月日タイプ(年号)(必須)	平成 <input type="text"/> 年 <input type="text"/> 月 <input type="text"/> 日
年月日タイプ(西暦)(必須)	西暦 <input type="text"/> 年 <input type="text"/> 月 <input type="text"/> 日
選択タイプ(チェックボックス)	<input type="checkbox"/> 選択肢1 <input type="checkbox"/> 選択肢2 <input type="checkbox"/> 選択肢3

プレビュー画面で、【選択タイプ(チェックボックス)】が設定されたことを確認することができます。